



DIRECÇÃO DE LOGÍSTICA E APROVISIONAMENTO

RELATÓRIO ANUAL DE ACTIVIDADES E FINANCEIRO 2023

PERÍODO: 01 DE JANEIRO DE 2023 À 31 DE DEZEMBRO DE 2023

Janeiro de 2024

Índice

1.	1	
2.	2	
2.2.	2	
2.5.1.	8	
2.5.2.	8	
2.5.3.	9	
2.5.4.	9	
3.	12	
4.	13	
5.	13	
Anexos		15
Anexo 1 : Concursos lançados		15
Anexo 2: Dados Referentes às Despesas Gerais (valores em meticais)		27

Índice de Tabelas

Tabela 1 Execução despesas gerais 2023	6
Tabela 2 orçamento de funcionamento 2023	7
Tabela 3 Despesa de arrendamento 2023	9
Tabela 4 Mapa comparativo despesa de água 2022/2023	30
Tabela 5 Mapa comparativo despesa de energia eléctrica 2022/2023	30
Tabela 6 Mapa comparativo de despesas de arrendamento 2022/2023	30
Tabela 7, 8 Consumo de água e energia por unidade 2023	31

Índice de Figuras

Figura 1 Estrutura Orgânica	1
Figura 2 Fundos executados para actividades de ensino e aprendizagem 2023	3
Figura 3 Evolução do consumo de água 2022/2023	8
Figura 4 Evolução do consumo de energia eléctrica 2022/2023	9

Lista de abreviaturas

ADM	Águas da Região de Maputo
ASDI	Agência Sueca para o Desenvolvimento Internacional
CIUEM	Centro de Informática da Universidade Eduardo Mondlane
CTA	Corpo Técnico Administrativo
DAPDI	Direcção de Administração e Património e Desenvolvimento Institucional
DLA	Direcção de Logística e Aprovisionamento
EDM	Electricidade de Moçambique, E.P.
FDI	Fundo de Desenvolvimento Institucional
FIAM	Fundo de Investigação Aplicada Multisectorial
MPE	Módulo de Administração do Património do Estado
OE	Orçamento do Estado
RP	Receitas Próprias
TA	Tribunal Administrativo
TDM	Telecomunicações de Moçambique, EP.
UEM	Universidade Eduardo Mondlane
UFSA	Unidade Funcional de Supervisão de Aquisições

1. Introdução

1.1. Perfil da Unidade

A Direcção de Logística e Aprovisionamento (DLA) é uma unidade orgânica da Universidade Eduardo Mondlane (UEM) que tem como objectivo coordenar actividades relativas à execução de aquisições, aprovisionamento e logística na UEM.

1.2. Localização

A DLA está localizada no Edifício da Reitoria, 1º andar, no Campus Universitário Principal, sito na Av. Julius Nyerere, n.º 3453.

1.3. Estrutura Orgânica

Durante o ano de 2023, a DLA funcionou com uma estrutura orgânica composta por três departamentos, nomeadamente, Departamento de Logística, Departamento Técnico e Departamento de Administração e Finanças, conforme ilustra o organigrama abaixo.



Figura 1: Estrutura Orgânica

1.4. Principais funções

As principais responsabilidades da DLA são, de uma forma geral, as seguintes:

- a) Coordenar actividades relativas às aquisições, aprovisionamento e logística na UEM;
- b) Elaborar anualmente o plano de contratações da Universidade;
- c) Executar as despesas gerais da instituição;
- d) Articular e assistir as Unidades Gestoras Executoras de Aquisições (UGEA's) Locais na preparação e organização das aquisições sob a sua responsabilidade; e,
- e) Apoiar a Direcção da Universidade na definição de políticas e prioridades em matéria de aprovisionamento na UEM.

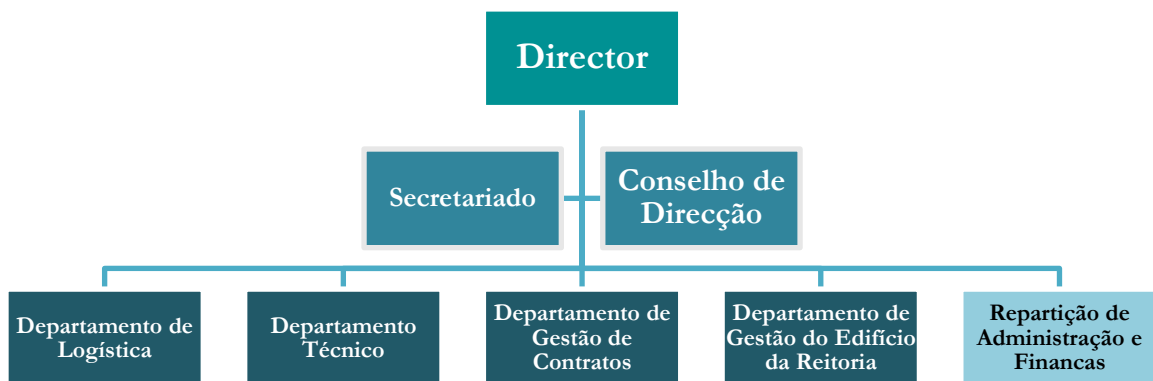
2. Actividades realizadas por eixo

2.1. Eixo de Governação

No que respeita ao eixo de governação, a DLA aprimorou o mecanismo de planificação das aquisições na sequência da reestruturação iniciada em 2021, que se caracteriza por alterações profundas na elaboração do plano de contratações que passou a ser feito com a colaboração da Direcção de Administração do Património e Desenvolvimento Institucional, que é responsável pela recolha das necessidades junto das unidades, cabendo a DLA a elaboração do plano com base nos dados fornecidos e respeitando os procedimentos aplicáveis. Em 2023, a DLA realizou igualmente actividades de apoio aos gestores e aos principais intervenientes no processo de contratação na UEM, sempre que solicitado.

2.2. Eixo de ensino e aprendizagem

Em relação ao eixo de ensino e aprendizagem, a DLA instaurou procedimentos de contratação à favor de faculdades e escolas, tendo neste âmbito sido lançados concursos, dentre os quais se destacam os seguintes:

- (i) Fornecimento de consumíveis de laboratório para a UEM;
- (ii) Aquisição e instalação de equipamento informático na UEM;
- (iii) Fornecimento e montagem de pequenos equipamentos materiais e consumíveis de laboratório para a Faculdade de Ciências (FACI);
- (iv) Fornecimento de viaturas para diversas unidades da UEM.
- (v) Fornecimento de material de escritório para a UEM; e,

- (vi) Fornecimento de servidores para gestão de dados informáticos.

Para além dos concursos instaurados no ano de 2023, existiam outros concursos vigentes resultantes de prorrogação de contratos assinados em 2022, respondendo deste modo às necessidades das actividades do eixo ao longo do ano.

Os procedimentos de contratação instaurados pela DLA no âmbito do eixo de ensino e aprendizagem contribuíram para a execução de um montante global de 315.026.753,1MT (trezentos e quinze milhões, vinte e seis mil, setecentos e cinquenta e três meticais e um meticais), sendo que 45% destes fundos são provenientes do Fundo do Orçamento do Estado, 21% de Receitas Próprias e o remanescente proveniente de Fundos de Projectos e Doações, de onde se destaca a contribuição da Agência Sueca para o Desenvolvimento Internacional (SIDA).



Figura 2 Fundos executados para actividades de ensino e aprendizagem 2023

2.3. Eixo de Investigação

No eixo de investigação foram igualmente instaurados procedimentos de contratação e instruídos vários processos de aquisição de material, equipamento científico e didáctico ou de laboratório destinado à educação ensino superior e investigação científico-técnica e, ainda, efectuado o desembaraço aduaneiro de diversos equipamentos e materiais, maioritariamente doados no âmbito de projectos e parcerias com universidades e organismos privados ou resultante de importação

temporária no âmbito da realização de actividades/estudos no país. Os procedimentos instaurados contribuíram para a execução de fundos nos montantes de, USD 24.111,55 (vinte e quatro mil, cento e onze dólares e cinquenta e cinco cêntimos), € 36.194,86 (trinta e seis mil, cento e noventa e quatro euros e oitenta e seis cêntimos), ZAR 1.357.817,91 (um milhão, trezentos e cinquenta e sete mil, oitocentos e dezassete rands e noventa e um cêntimos) e £ 625 (seiscentos e vinte e cinco libras), conforme o seguinte detalhe:

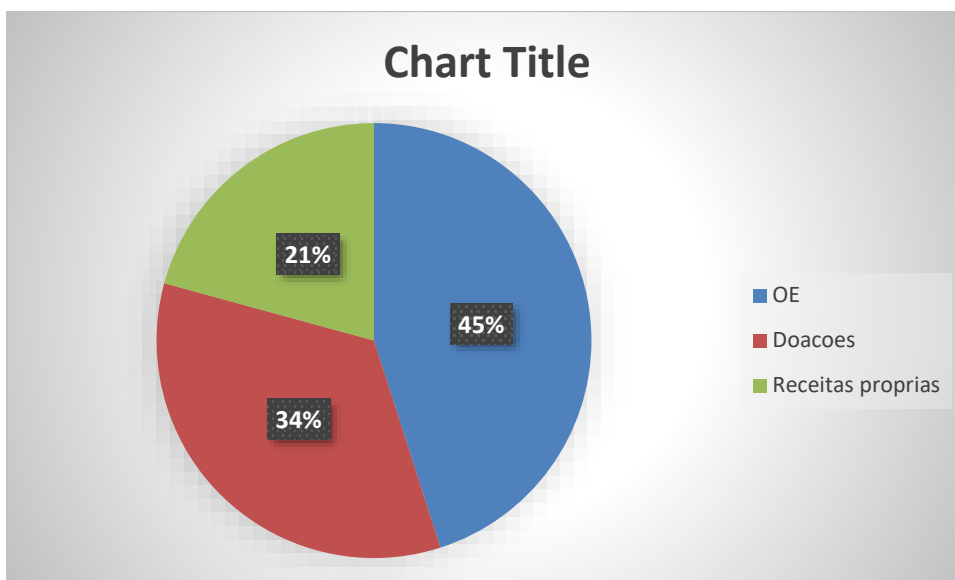
- a) Aquisição de Console Computer no valor no valor de USD 3.500,00 (três mil e quinhentos dólares americanos) para o acelerador linear Clinac 2300C/D em uso no Centro de Treinamento em Radioterapia, Faculdade de Ciências.
- b) Tramitação do processo relativo à doação de equipamento de laboratório no valor de USD 4.999,98 (quatro mil e novecentos e noventa e nove dólares e noventa e oito cêntimos) para actividades de investigação do Departamento de Ciências Biológicas da FACI, pela UNESCO Programme Unity.
- c) Aquisição de acessórios para a bomba calorimétrica usada no Laboratório de Tecnologia de Madeira da Faculdade de Agronomia e Engenharia Florestal no valor de USD 180,00 (cento e oitenta dólares americanos).
- d) Aquisição de equipamento de laboratório para apetrechamento do Laboratório de Solos da Faculdade de Agronomia e Engenharia Florestal no valor de USD 8.004,03 (oito mil, e quatro euros e três cêntimos).
- e) Aquisição de acessórios para a máquina universal de ensaios de propriedades mecânicas de maneira usada no Laboratório de Tecnologia de Madeira da Faculdade de Agronomia e Engenharia Florestal no valor de £ 445,00 (quatrocentos e quarenta e cinco libras).
- f) Tramitação do processo relativo à doação de livros no valor de £ 180,00 (cento e oitenta libras) para o ensino e aprendizagem na Faculdade de Engenharia, pelo Docente reformado da Universidade de CRANFIELD - Prof. Doutor Amaral Teixeira.
- g) Tramitação do processo relativo à doação de equipamento científico, didáctico e de laboratório no montante de € 9.110,00 (nove mil, cento e dez euros) para o Laboratório de Solos da Faculdade de Agronomia e Engenharia Florestal, pela Cooperação Austríaca para o Desenvolvimento (CAD).

- h) Aquisição de diplomas e pastas para diplomas no valor de USD 6.498,54 (seis mil, quatrocentos e noventa e oito dólares americanos e cinquenta e quatro cêntimos) para a Direcção do Registo Académico.
- i) Aquisição de equipamento para apetrechamento do Laboratório do Centro de Treinamento de em Radioterapia da Faculdade de Ciências no valor de USD 929,00 (novecentos e vinte e nove dólares americanos).
- j) Aquisição de equipamento para apetrechamento do Laboratório do Centro de Treinamento de em Radioterapia da Faculdade de Ciências no valor de ZAR 124.128,00 (cento e vinte quatro mil e cento e vinte oito rands).
- k) Aquisição de equipamento para apetrechamento do Laboratório do Centro de Treinamento de em Radioterapia da Faculdade de Ciências no valor de ZAR 217.169,91 (duzentos e dezassete mil, cento e sessenta e nove rands e noventa e um centavo).
- l) Tramitação do processo relativo à doação de equipamentos laboratoriais no valor de € 13.539,56 (treze mil, quinhentos e trinta e nove euros e cinquenta e seis cêntimos) destinado à actividades de investigação científica, pela AISPO - *Associazione Italiana per la Solidarietà tra i Popoli*.
- m) Tramitação do processo relativo à doação de equipamentos laboratoriais no valor de € 13.545,30 (treze mil, quinhentos e quarenta e cinco euros e trinta cêntimos) destinado à actividades de investigação científica, pela AISPO - *Associazione Italiana per la Solidarietà tra i Popoli*.
- n) Importação temporária de equipamento de filmagem no âmbito da realização da Conferência *Climate Change and Future of Africa*, pela *Human Sciences Research Council*, no valor de ZAR 1.016.520,00 (um milhão, dezasseis mil e quinhentos e vinte rands).

2.4. Eixo de Cooperação Universitária

No âmbito da realização de acções para apoio às actividades de Cooperação Universitária, a DLA, em articulação com o Gabinete de Cooperação, tem a responsabilidade de contratar e gerir os imóveis arrendados à UEM. Os imóveis arrendados são usados para a acomodação de docentes,

investigadores e estudantes estrangeiros no âmbito do programa de mobilidade académica. Assim durante, durante o ano de 2023, a UEM dispunha de cerca de cinco (5) imóveis, representando um gasto anual na ordem de 3.012.000,00 MT (três milhões e doze mil meticais). Os referidos docentes, investigadores e estudantes são originários de Cuba e China.

2.5. Gestão, Finanças e Recursos humanos

No exercício de suas funções, para além das despesas relacionadas ao seu funcionamento, a DLA é responsável pelo processamento e controlo de despesas gerais da UEM tais como: água, energia eléctrica, comunicações, serviços de limpeza e recolha de resíduos sólidos e rendas de residências para estudantes e docentes: Neste contexto, em 2023 foi atribuído à DLA um orçamento anual de 2 157 519,27 Mt (dois milhões, cento e cinquenta e sete mil, quinhentos e dezanove meticais e vinte e sete centavos) para despesas de funcionamento da unidade, 810.890,00 MT (oitocentos e dez mil e oitocentos e noventa meticais) para a Unidade de Gestão do Novo edifício da Reitoria e 125 786 400,00 MT (cento e vinte e cinco milhões, setecentos e oitenta e seis mil, quatrocentos meticais) para gestão das despesas gerais da UEM.

Relativamente ao orçamento do ano 2023 há que referir que a distribuição teve em conta o valor disponibilizado pelo Ministério da Economia e Finanças ao invés do nível das reais necessidades da instituição, pelo que olhando para o cenário apresentado no quadro abaixo pode se constatar que, para algumas despesas, a execução superou em alta o orçamento projectado, devido à diversas razões, dentre as quais se destaca o agravamento das taxas dos serviços e facto de existir necessidade de regularização de dívidas de anos anteriores.

Assim sendo, e com vista a suprir estas necessidades, a Universidade efectuou algumas realocações entre rubricas e recorreu às receitas próprias ao longo do exercício. A tabela abaixo ilustra o nível de execução do orçamento de despesas gerais no ano de 2023.

Despesas Gerais UEM

Descrição	Orçamento	Executado	Diferença	%Execução
Água	17 000 000,00	19 824 942,87	-2 824 942,87	117%

Energia eléctrica	45 518 960,00	40 640 713,16	4 878 246,84	89%
Renda de instalações	17 767 440,00	15 539 441,88	2 227 998,12	87%
Limpeza e conservação	13 000 000,00	14 720 988,96	-1 720 988,96	113%
Telecomunicações	4 500 000,00	1 129 344,46	3 370 655,54	25%
Bónus institucional	28 000 000,00	28 000 000,00	0,00	100%
Total	125 786 400,00	119 855 431,33		

Tabela 1 Execução despesas gerais 2023

Em relação ao orçamento alocado para despesas de funcionamento, o nível de execução de despesas foi baixo uma vez não havia disponibilidade orçamental. Contudo, há que referir que, apesar de não terem sido executadas algumas despesas relativas à aquisição de bens tais como toneres, material de escritório, entre outras, há pagamentos efectuados a nível da Direcção de Finanças pelo fundo do Orçamento do Estado, em relação às quais a DLA não tem informação. A tabela abaixo apresentada indica o valor orçamentado para despesas de funcionamento da DLA no ano de 2023.

Descrição	Orçamento	Executado
Ajudas de custo	350 000,00	-
Bens	339 300,00	786 371,73
Combustíveis e lubrificantes	225 360,00	75 000,00
Serviços	424 525,83	53 000,00
Unidade de Gestão do Novo Edifício	810 890,00	-
Seguros	7 443,44	-
Total	2 157 519,27	

Tabela 2 Orçamento de funcionamento 2022

2.5.1. Despesas de Consumo de Água

A UEM possuía no início do ano, 21 contratos firmados com a empresa Águas da Região de Maputo (ADM) e as facturas resultantes destes contratos são pagas mensalmente, cabendo à DLA a gestão dos contratos e processamento da respectiva despesa.

A facturação média mensal de 2023 foi no valor de 1.802.267,53 MT (um milhão oitocentos e dois mil, duzentos e sessenta e sete meticais e cinquenta e três centavos) e na figura abaixo está apresentada a evolução da despesa de consumo de água durante o ano, que aumentou em relação à despesa do ano anterior em cerca de 24,80%, o que julgamos ser devido ao agravamento das taxas dos serviços e aumento no consumo de água verificado em alguns períodos do ano, conforme ilustrado na figura abaixo.



Figura 3 Evolução do consumo de água 2022/2023

2.5.2. Energia Eléctrica

A UEM possui 32 contratos celebrados com a Electricidade de Moçambique (EDM) e as facturas de energia eléctrica são pagas numa base mensal de acordo com o consumo. A facturação média mensal do consumo de energia eléctrica na UEM durante o ano de 2023 foi de 3.736.527,68 MT (três milhões, setecentos e trinta e seis mil, quinhentos e vinte sete meticais e sessenta e oito centavos), representando um aumento global na ordem de 9,63% em relação ao ano 2022, Na figura abaixo está apresentada a evolução da despesa de consumo da electricidade durante o ano de 2023, que aumentou em relação à despesa do ano anterior em cerca de 24,80%, o que julgamos

por um lado ser devido ao agravamento das taxas dos serviços, e por outro lado pelo facto de terem sido incluído os contratos da Centro de Desenvolvimento Agrário de Sabié e Escola Superior de Ciências Marinhas e Costeiras de Quelimane.

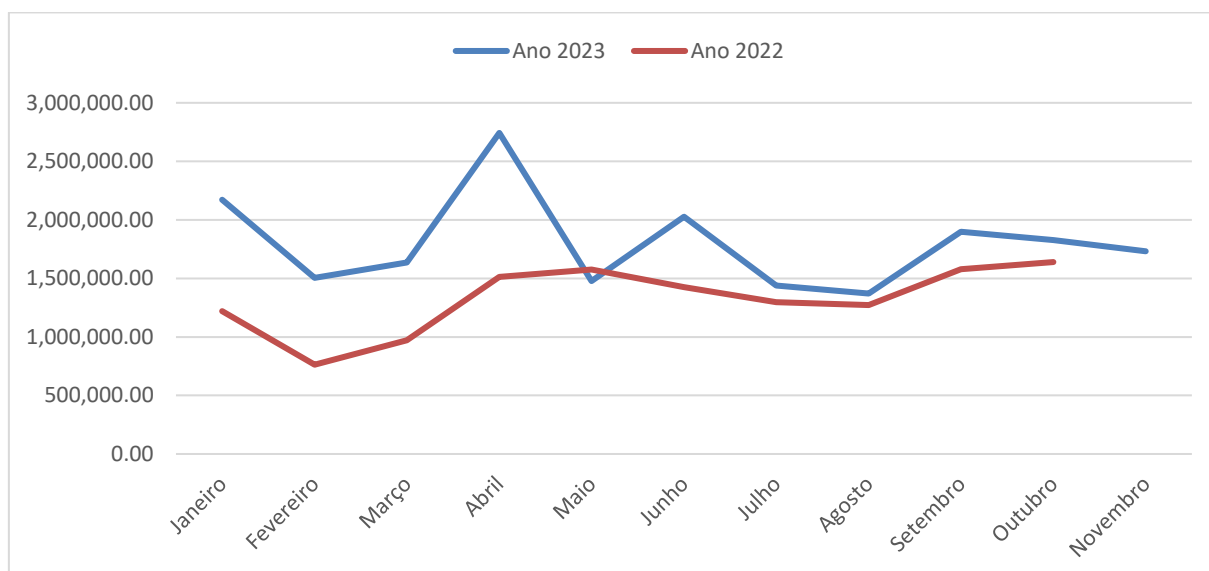
A Figura abaixo apresenta a evolução da despesa de energia eléctrica no ano de 2023 e sua comparação com o ano de 2022.



Figura 4 Evolução do consumo de energia eléctrica 2022/2023

2.5.3. Comunicações

A UEM possui contratos de prestação de serviços de comunicação móvel e fixa, tendo contrato com duas operadoras, nomeadamente a TMCel, cuja facturação foi no montante de 799.344,46 MT (novecentos e setenta e sete mil, quinhentos e trinta e um meticais e noventa e oito centavos) e a Vodacom com facturação no valor total de 330.000,00 MT (trezentos e trinta mil meticais).

2.5.4. Arrendamento

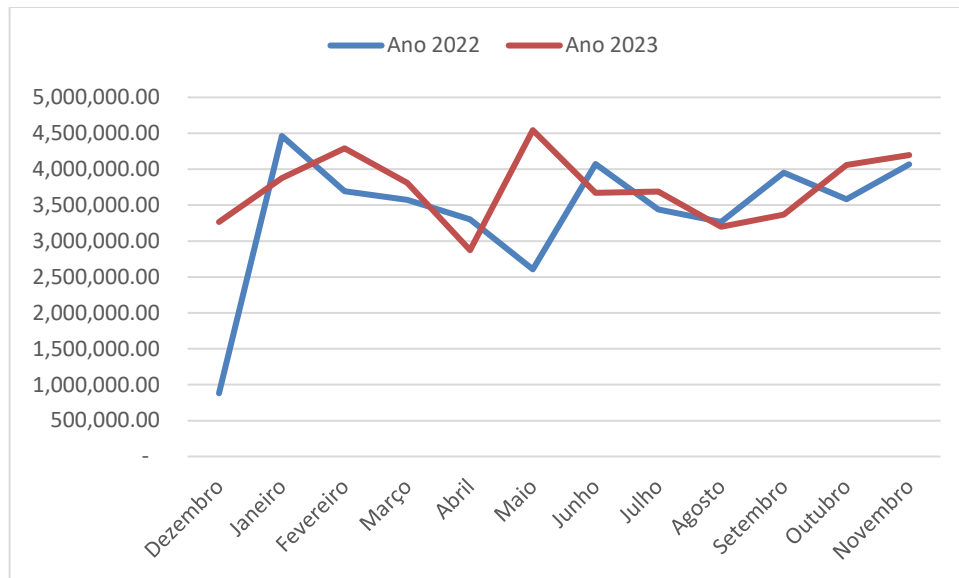
No concernente ao arrendamento, para além do programa de mobilidade académica no âmbito do qual a UEM tem contratos de arrendamento de imóveis para docentes estrangeiros, existem dois contratos de arrendamento de imóveis para docentes nacionais da Escola Superior de Ciências Marinhas e Costeiras de Quelimane e da Faculdade de Engenharia, cuja gestão está na

responsabilidade da DLA. Existe, igualmente, um contrato firmado com a Emose Imobiliária onde estão albergados estudantes bolseiros (edifício SELF) e um contrato com a Diocese de Inhambane, pela cedência de imóvel onde funciona a Escola Superior de Hotelaria e Turismo de Inhambane. A tabela a seguir apresentada contém os valores das despesas com o arrendamento de instalações em cada trimestre do ano de 2023.

Período	Execução	Percentagem
I Trimestre	3.884.860,47	25%
II Trimestre	3.884.860,47	25%
III Trimestre	3.884.860,47	25%
IV Trimestre	3.884.860,47	25%
	15.539.441,88	100%

Tabela 3 Despesa de arrendamento 2023

Em média, a despesa trimestral de rendas em 2023 foi de cerca de 3.884.860,47 MT (três milhões, oitocentos e oitenta e quatro mil, oitocentos e sessenta meticais e quarenta e sete), sendo que em comparação com o ano de 2022, houve um acréscimo do valor de renda na ordem de 185,93%. Este aumento é resultado da celebração de mais dois contratos de arrendamento e inclusão das rendas da Emose e da Diocese de Inhambane.

2.5.5. Limpeza e Conservação

Em 2023, a UEM possuía contratos de prestação de serviços de limpeza com as empresas Clean África, ZACI Engenharia e Infraestruturas, Só Detergente, Lda., Golden Cleaning, Lda. Ellecool, Lda. e Blue Bird Corporation, Lda. Possuía também um contrato de recolha de lixo com a empresa Clean África, Lda., sendo estes serviços efectuados em diferentes unidades orgânicas, conforme o seguinte detalhe:

- o Prestação de Serviços de Limpeza: Reitoria, Faculdade de Ciências, Complexo Pedagógico, Escola de Comunicação e Artes, Direcção de Finanças, Museu da História Natural, Residência Estudantil SELF, Centro de Saúde da UEM, Faculdade de Direito e Centro Estudantil.
- o Prestação de Serviços de Recolha de lixo: Campus Universitário Principal, Centro de Saúde da UEM e Direcção de Cultura.

A despesa mensal de serviços de limpeza e recolha de resíduos sólidos na UEM foi de 1.077.052,73 MT (um milhão, setenta e sete mil, cinquenta e dois meticais e setenta e três centavos). O valor anual foi no total de 11.669.612,00 MT (onze milhões, seiscentos e sessenta e nove mil e seiscentos e doze meticais), de onde se inclui o valor das dívidas relativas aos anos anteriores.

Ainda no âmbito da conservação existiam em 2023 contratos de prestação de serviços de jardinagem com as empresas a Neto Limpezas e Serviços e CL Clean UP, sendo estes serviços efectuados no Centro Cultural Universitário, Fortaleza do Maputo e Museu da Moeda. A despesa mensal de serviços de jardinagem foi de 94.594,50 Mt (noventa e quatro mil, quinhentos e noventa e quatro meticais e cinquenta centavos), perfazendo um total anual de 1.835.134,00 (um milhão oitocentos e trinta e cinco mil, cento e trinta e quatro meticais).

2.5.6. Património e Infraestruturas

Na área de património e infraestruturas, a DLA destaca a continuação das obras de construção da residência masculina na Escola Superior de Negócios e Empreendedorismo de Chibuto (ESNEC), numa fase quase conclusiva e o processo de contratação para a exploração do imóvel do Arquivo Histórico de Moçambique, pelo valor mensal de 105.000,00 Mt (cento e cinco mil meticais).

2.5.7 Investimento

Em 2023, não foram disponibilizados fundos para a rubrica de investimento.

Assuntos transversais

Durante o ano 2023 foram também efectuadas actividades que se enquadram nos assuntos transversais, sendo de destacar a assistência às UGEAS-Locais, com ênfase para as unidades localizadas fora de Maputo, sobretudo na resolução de assuntos pontuais em função das dificuldades encontradas na realização de actividades práticas do dia-a-dia. Estas actividades foram na sua maioria realizadas de forma remota, em virtude de existirem constrangimentos financeiros que dificultam a realização de viagens. As unidades localizadas fora da cidade de Maputo beneficiaram-se, igualmente, de uma formação ministrada pela Direcção de Logística e Aprovisionamento em coordenação com o Ministério da Economia e Finanças no âmbito da

introdução do Módulo de Gestão do Património do Estado e introdução do novo regulamento de *procurement*, aprovado pelo Decreto nº 79/2022, 30 de Dezembro. Esta formação decorreu em Maputo tendo a parte teórica sido realizada na UEM e a parte prática no CEDSIF e cada uma das unidades participou com uma média de dois técnicos.

3. Constrangimentos

As restrições orçamentais fruto da crise económica que o país atravessa nos últimos anos, que resultam em cortes no financiamento à UEM pelos fundos do Orçamento de Estado, constitui o maior constrangimento enfrentado pela DLA no desempenho das suas actividades, na medida em que foram efectuados concursos com valores exíguos que não permitiram responder à demanda da Universidade, resultando na morosidade na realização das actividades e eventual impacto no cumprimento das metas. A falta de cabimentação de verba limitou a instauração de alguns procedimentos de contratação, com destaque para o lançamento de concursos relativos a manutenção de equipamento informático, manutenção de aparelhos de ar condicionado, entre outros, e o cumprimento dos prazos de pagamento de despesas gerais com destaque para água e energia.

Outro aspecto foi o facto de a implementação/operacionalização do Módulo Administração do Património do Estado continuar a ser um desafio, o que obriga a constantes solicitações de apoio e/ou deslocações ao CEDSIF e/ou UFSA com todos os inconvenientes existentes no facto dos técnicos terem que abandonar os seus postos de trabalho para desempenhar as suas actividades em outros locais. Para além do sistema algumas vezes não estar disponível ou operar com lentidão, as exigências do próprio sistema são complexas e vão sofrendo alterações que não são formalmente comunicadas à UEM, o que representa uma dificuldade acrescida para os técnicos envolvidos no processo, com impacto na instauração de procedimentos de contratação e consequente execução dos fundos alocados para financiamento de actividades de ensino, aprendizagem e investigação nas faculdades, escolas, centros e demais unidades orgânicas da UEM.

4. Perspectivas

Para o ano de 2024 prevê-se:

- i. Continuação do processo de aperfeiçoamento do mecanismo de planificação das aquisições na UEM introduzido em 2021 no âmbito do cumprimento do preceituado pelo Regulamento de Gestão do Património do Estado, aprovado pelo Decreto nº 42/2018, de 24 de Julho, com vista a tornar o processo de aquisições mais eficiente e, deste modo, reduzir as situações de incumprimento do tempo mínimo de antecedência necessária na submissão de pedidos para a instauração de procedimentos de contratação.
- ii. O aprimoramento do sistema de priorização das contratações que se destinem à execução das actividades de investigação, extensão e ensino e aprendizagem.
- iii. Instauração de procedimentos de contratação antecipados com vista a garantir a existência de contratos com fornecedores para o fornecimento de bens e serviços solicitados por várias unidades ao longo do ano, o que irá garantir maior eficiência e economicidade, bem como reduzirá o tempo de espera no âmbito da aquisição de alguns bens e serviço e o lançamento de vários concursos com o mesmo objecto contratual.
- iv. Accionamento de mecanismos com vista a implementação de medidas visando a redução, ao mínimo possível, dos níveis de despesas gerais, tais como electricidade, consumo de água, telecomunicações, prestação de serviços de limpeza e recolha de lixo.

5. Conclusões

Apesar das dificuldades e constrangimentos de natureza económico-financeira e social foi possível executar várias actividades de contratação para o fornecimento de bens e prestação de serviços na UEM e o processamento e controlo de despesas gerais, que afectaram positivamente as actividades de ensino e aprendizagem, investigação e extensão, o que se prevê continue nos períodos subsequentes em função das perspectivas existentes.

As actividades realizadas no ano 2023 e os montantes envolvidos na sua materialização são apresentados de forma resumida nos anexos que se seguem.

Anexo 1 - Concursos lançados em 2023

Concursos Públicos

N/O	Nº do Concurso	Objecto	Modalidade	Valor estimado	Valor adjudicado	Nome do Contratado	Fonte
1	CR52A002341CP00012023	Fornecimento de material de escritório a UEM	Concurso Público	20 000 000,00	3 691 800,00	Isapaper, Lda.	O.E
					1 928 250,00	Imo System Stationary, Lda.	O.E
2	CR52A002341CP00022023	Fornecimento de Uniforme e material de proteção e segurança à Direcção de Infraestrutura da UEM	Concurso Público	2 400 000,00	2 107 116,73	IMAC - Industria de Nalhas, Lda.	O.E
3	CR52A002341CP00032023	Fornecimento de serviços de agenciamento e passagens aéreas a UEM	Concurso Público	15 000 000,00	15 000 000,00	Simara Travel & Tour, Lda.	O.E
4	CR52A002341CP00042023	Fornecimento de serviços de limpeza e higiene da Faculdade de Ciências	Concurso Público	3 000 000,00	2 350 207,00	JC Lavandaria e Serviços Lda.	O.E
5	CR52A002341CP00062023	Serviços de catering e ornamentação à UEM	Concurso Público	1 500 000,00	1 482 016,00	Bom Garfo Catering, Lda.	O.E
6	CR52A002341CP00072023	Fornecimento de material de ferragem para a UEM	Concurso Público	2 507 991,00	1 174 210,00	Vénus Builders, Lda.	O.E
					848 830,00	PC Eléctrica	
7	CR52A002341CP00082023		Concurso Público	5 883 128,00	3 430 390,00	Supermercado July, Lda.	O.E

Direcção de Logística e Aprovisionamento

		Fornecimento de géneros alimentícios e produtos de higiene e limpeza para a UEM			1 282 453,00	Da Terra, Lda.	
8	CR52A002341CP00132023	Fornecimento de toner à UEM	Concurso Público	20 000 000,00	5 807 412,40	Marum, Lda.	O.E
9	CR52A002341CP00142023	Fornecimento de serviços gráficos para a UEM (Brindes, banners e camisetas)	Concurso Público	2 850 000,00	2 351 320,00	Grand Vision, Lda.	OE
10	CR52A002341CP00172023	Fornecimento de consumíveis de laboratório à UEM	Concurso Público	5 030 000,00	4 302 353,00	JT Holding, Lda.	OE
11	CR52A002341CP00202023	Fornecimento de produtos de higiene e limpeza à UEM	Concurso Público	10 900 000,00	8 981 208,10	Mega Distribuição de Moçambique, S.A.	OE
12	52A002341/CP/001/2023	Fornecimento de géneros alimentícios, produtos de higiene e limpeza, panificação e gás doméstico para os estudantes bolsseiros da UEM	Concurso Público	55 000 000,00	6 924 072,00	Da Terra	OE
					9 076 200,00	Casa Bhay	
					2 191 200,00	Casa Bhay	
					9 690 791,40	Supermercado July	
					792 000,00	Sonchem Comercial, Lda.	
					2 322 000,00	Supermercado Muzainah	
					7 518 510,00	Prochem, Lda	

Direcção de Logística e Aprovisionamento

13	52A002341/CP/002/2023	Fornecimento de serviços de afagamento e envernizamento das salas e anfiteatros da FLCS da UEM	Concurso Público	1 500 000,00	763 871,60	Floor solution, Lda .	RP
14	52A002341/CP/003/2023	Fornecimento de produtos para a granja (pintos de 1 dia, galinhas)	Concurso Público	5.306.545,00	-	Cancelado	RP
15	52A002341/CP/004/2023	Fornecimento de matéria-prima e consumíveis para a gráfica da Imprensa Universitária	Concurso Público	12 400 000,00	8 199 500,00	Vista um Internacional	RP
					2 480 600,00	Vista um Internacional	
					1 456 501,80	BDQ Holding, Lda.	
16	52A002341/CP/006/2023	Fornecimento de serviços de sistema de segurança nas instalações da FLCS da UEM	Concurso Público	1 100 000,00	827 353,76	MMS Holding, Lda.	RP
17	52A002341/CP/007/2023	Contratação para prestação de serviços de transporte aéreos correspondentes a quarenta e cinco (45) horas de voo de helicóptero para censo de fauna bravia no Complexo de Marromeu	Concurso Público	2 200 000,00	2 150 000,00	Wildlife Mozambique, Lda.	RP

Direcção de Logística e Aprovisionamento

18	52A002341/CP/008/2023	Fornecimento e montagem de equipamento informático para a UEM	Concurso Público	40 000 000,00		Em Avaliação	RP, Doações e Projectos
19	52A002341/CP/009/2023	Fornecimento de material de escritório e toner a UEM	Concurso Público	10 000 000,00	1 946 596,00	OSM Comercial, E.I	RP, Doações e Projectos
					1 510 050,81	Da Terra, Lda.	
					726 725,00	Inara Informática, Lda.	
					784 200,00	Imosystems Stationary, Lda.	
20	52A002341/CP/010/2023	Contratação de serviços de agenciamento e fornecimento de passagens aéreas a UEM	Concurso Público	15 000 000,00	7 500 000,00	Tara Travel, Lda.	RP, Doações e Projectos
					7 500 000,00	Tara Travel, Lda.	
21	52A002341/CP/011/2023	Fornecimento de consumíveis de mercearia e produtos de higiene e limpeza a UEM	Concurso Público	10 000 000,00	2 407 925,00	JC Lavandaria, Lda.	RP, Doações e Projectos
					1 993 256,00	Da Terra, Lda.	
					1 768 600,00	Supercado Muzainah, Lda.	
					4 382 598,50	Da Terra, Lda.	
22	52A002341/CP/012/2023	Fornecimento de serviços de catering a UEM	Concurso Público	5 000 000,00	3 654 823,60	Lia e Luana Serviços Sociedade Unipessoal, Lda.	RP, Doações e Projectos
23	52A002341/CP/013/2023	Fornecimento de consumíveis de mercearia a UEM	Concurso Público	17 100 000,00	4 912 000,00	Shoprite Mozambique, Lda.	OE

Direcção de Logística e Aprovisionamento

					12 016 000,00	Shoprite Mozambique, Lda.	
24	52A002341/CP/014/2023	Fornecimento de serviços de desinfeção de espaços a UEM	Concurso Público	5 000 000,00	-	Em Avaliação	RP, Doações e Projectos
25	52A002341/CP/015/2023	Equipamento informático para o Centro de Excelência em Sistemas Agroalimentares e Nutrição (CE-AFSN)	Concurso Público	10 500 000,00	-	Em Avaliação	Proj IDA E098
27	52A002341/CP/017/2023	Fornecimento de Viaturas para o Centro de Excelência em Sistemas Agroalimentares e Nutrição (CE-AFSN)	Concurso Público	4 800 000,00	-	Em Avaliação	Proj IDA E098
28	52A002341/CP/019/2023	Fornecimento de equipamento e material de laboratório para o Centro de pesquisas em energia da Faculdade de Ciências	Concurso Público	3 395 000,00	966 168,00	Tecla Moçambique, Lda.	Projecto UNET
29	52A002341/CP/021/2023	Aquisição de servidores para CIUEM da UEM	Concurso Público	2 000 000,00	-	Em Avaliação	Projecto FDI CIUEM

Ajustes Directos

1	CR52A002341AD00202023	Fornecimento de serviços de impressão do livro da UEM no âmbito das celebrações dos 60 anos do ensino superior em Moçambique	Ajuste Directo	1 165 612,50	1 165 612,50	Académica, Lda.	OE
2	CR52A002341AD00232023	Arrendamento das Instalações da Diocese de Inhambane para albergar os estudantes bolseiros da Escola Superior de Hotelaria e Turismo de Inhambane	Ajuste Directo	10 700 000,00	9 767 441,88	Diocese de Inhambane	OE
3	CR52A002341AD00522023	Contratação de serviços de auditoria externa aos fundos do orçamento do Estado	Ajuste Directo	1 500 000,00	1 500 000,00	Ernest Young, Lda.	OE
4	CR52A002341AD00642023	Fornecimento de Serviços de limpeza das instalações da Escola Superior de Ciências Marinhas Costeiras de Quelimane	Ajuste Directo	2 279 340,00	2 279 340,00	VT Prestação e Serviços	OE
5	CR52A002341AD00652023	Fornecimento de Serviços de segurança das Instalações da Escola Superior de Ciências Marinhas Costeiras de Quelimane	Ajuste Directo	1 684 800,00	1 684 800,00	CIIAS Security Icbal Ismail	OE
6	CR52A002341AD0762023	Reparação e manutenção do Elevador do Edifício da Reitoria da UEM	Ajuste Directo	162 720,00	162 720,00	Wami Serviços, Lda.	OE

Direcção de Logística e Aprovisionamento

7	52A002341/AD/001/2023	Aquisição e montagem de televisores na Casa Protocolar	Ajuste Directo	230 000,00	228 252,75	Mozimpor	Receitas próprias
8	52A002341/AD/002/2023	Serviços de limpeza geral da Casa Protocolar da UEM	Ajuste Directo	32 828,00	32 828,00	Clean Africa, Lda.	Receitas próprias
9	52A002341/AD/003/2023	Aquisição e montagem de cortinas e persianas na Casa Protocolar	Ajuste Directo	449 015,00	449 015,00	Kaya Interiores, Lda.	Receitas próprias
10	52A002341/AD/004/2023	Fornecimento e montagem de aparelhos de ar condicionado no Gabinete do VRAR	Ajuste Directo	98 020,00	98 020,00	Wami	Receitas próprias
11	52A002341/AD/007/2023	Fornecimento e montagem de persianas, galerias e mariquizes na Residência Protocolar	Ajuste Directo	994 057,16	994 057,16	Conforto Mobiliários, Lda.	Receitas próprias
12	52A002341/AD/008/2023	Fornecimento congelador Residência Protocolar	Ajuste Directo	28 998,40	28 998,40	MMS Holding, Lda.	Receitas próprias
13	52A002341/AD/009/2023	Fornecimento de serviços extra-contratuais de reabilitação da residência protocolar	Ajuste Directo	1 276 595,83	1 276 995,83	Tarkus e Companhia, Lda.	Receitas próprias
14	52A002341/AD/011/2023	Fornecimento de maquina de limpeza	Ajuste Directo	185 000,00	185 500,00	FJN Eletrónica, Lda.	Receitas próprias
15	52A002341/AD/012/2023	Fornecimento de utensílios domésticos	Ajuste Directo	251 959,00	251 959,00	Moz Famous Brands, Lda.	Receitas próprias
16	52A002341/AD/013/2023	Aquisição de uma viatura	Ajuste Directo	2 642 250,00	2 642 250,00	Motocare, Lda.	Receitas próprias
17	52A002341/AD/014/2023	Fornecimento de adaptadores a Casa Protocolar da UEM	Ajuste Directo	4 616,80	4 616,80	MMS Holding, Lda.	Receitas próprias

Direcção de Logística e Aprovisionamento

18	52A002341/AD/015/2023	Fornecimento e montagem de ar condicionado para o secretariado Gabinete do Reitor	Ajuste Directo	90 874,40	90 874,40	Wami	Receitas próprias
19	52A002341/AD/016/2023	Fornecimento de serviços de higiene para a UEM no âmbito da abertura do ano académico 2023	Ajuste Directo	11 971,20	11 971,20	Quick, Lda.	Receitas próprias
20	52A002341/AD/017/2023	Fornecimento de géneros alimentícios para UEM	Ajuste Directo	350 000,00	350 000,00	Premier Group, Lda	Receitas próprias
21	52A002341/AD/019/2023	Reconstrução emergencial dos edifícios de ESCMCQ	Ajuste Directo	3 497 307,00	3 497 307,00	KUBRICK Construção e Eng.	Receitas próprias
23	52A002341/AD/020/2023	Fornecimento de Serviços de Catering para ESCMCQ	Ajuste Directo	5 000 000,00	5 000 000,00	Hugs Bar	Orçamento do Estado
24	52A002341/AD/021/2023	Serviços de acomodação – CDA	Ajuste Directo	1 600 000,00	1 600 000,00	Mazo serviços e Resorts	Receitas próprias
25	52A002341/AD/022/2023	Aquisição de camisetas para CDA	Ajuste Directo	120 060,00	120 060,00	ZIPPS Graphics Service	Receitas próprias
26	52A002341/AD/023/2023	Fornecimento de Serviços de limpeza para a Faculdade de Direito	Ajuste Directo	629 363,00	629 363,00	Blue Bird Corporation	Receitas próprias
27	52A002341/AD/024/2023	Fornecimento Serviços de transporte e distribuição de material de exame de admissão	Ajuste Directo	488 520,00	488 520,00	Portador Diário	Receitas próprias
28	52A002341/AD/025/2023	Prestação de serviços de notificação por sms para exames de admissão	Ajuste Directo	383 175,00	383 175,00	INOVEIT, Lda.	Receitas próprias
29	52A002341/AD/026/2023	Fornecimento de serviços de catering para ESCMCQ	Ajuste Directo	5 000 000,00	5 000 000,00	Hugus Bar	OE

Direcção de Logística e Aprovisionamento

30	52A002341/AD/027/2023	Fornecimento de luvas a UEM	Ajuste Directo	10 000,00	10 000,00	Gold Solution	Receitas próprias
31	52A002341/AD/028/2023	Produtos de limpeza e higiene	Ajuste Directo	1 700 000,00	1 695 221,30	Mega Distribuição, SA	OE
32	52A002341/AD/029/2023	Fornecimento de carregador de Samsung para residência protocolar	Ajuste Directo	1 500,00	1 500,00	Mozimpor	Receitas próprias
33	52A002341/AD/030/2023	Arrendamento de dois imóveis para albergar estudantes de mestrado e doutoramento	Ajuste Directo	10 260 000,00	10 260 000,00	Guest House Vaidosa, Lda.	Projecto IDA E098
34	52A002341/AD/031/2033	Fornecimento de Equipamento Informático	Ajuste Directo	55 680,00	55 680,00	Fast Procurement Service	Receitas próprias
35	52A002341/AD/032/2033	Equipamento e material de laboratório para o Centro de Pesquisas em Energias da Faculdade de Ciências	Ajuste Directo	1 700 000,00	1 700 000,00	Daily Cience Solar, Lda.	Receitas próprias

Concursos por cotações

N/O	Nº do Concurso	Objecto	Modalidade	Valor estimado	Valor adjudicado	Nome do Contratado	Fonte
1	CR52A002341CC00072023	Fornecimento de material de escritório para o Secretariado dos Órgãos Colegiais da Universidade Eduardo Mondlane	Concurso por cotações	350 000,00	315 025,00	Premium, .E.I	OE

Direcção de Logística e Aprovisionamento

2	CR52A002341CC00082023	Aluguer de aparelhos de ar condicionado a Universidade Eduardo Mondlane	Concurso por cotações	350 000,00	350 000,00	Somofrio - Soluções de Montagem de Frios, Lda.	OE
3	CR52A002341CC00232023	Fornecimento de consumíveis de laboratório para diversas Unidades orgânicas da Universidade Eduardo Mondlane	Concurso por cotações	700 000,00	678 458,94	Gynemedical Technologies. S.U.Lda.	OE
4	CR52A002341CC00302023	Aluguer de aparelhos de ar condicionado a Universidade Eduardo Mondlane	Concurso por cotações	180 000,00	179 999,52	Somofrio - Soluções de Montagem de Frios, Lda.	OE
5	CR52A002341CC00312023	Fornecimento de serviços de reparação e manutenção de sistema de videovigilância do edifício da Reitoria da Universidade Eduardo Mondlane	Concurso por cotações	295 000,00	285 789,00	Mezo Serviços e Comercio Sociedade Unipessoal, Lda.	OE
6	52A002341/CC/001/2023	Aquisição de uma cadeira rodada para o Gabinete da Vice-Reitoria Academia	Concurso por cotações	25 000,00	23.780,00	Conforto Mobiliários, Lda.	Receitas próprias
7	52A002341/CC/002/2023	Aquisição de motor de barco	Concurso por cotações	350 000,00	303.030,00	Arca Consultoria e Inovação , Lda.	Receitas próprias
8	52A002341/CC/003/2023	Fornecimento e montagem de AC para o GR	Concurso por cotações	95 000,00	90.874,40	Kelven Construções, Lda.	Receitas próprias
9	52A002341/CC/004/2023	Fornecimento de loiça para DLA	Concurso por cotações	35 000,00	35 000,00	Moz Famous Brands, Lda.	Receitas próprias

Direcção de Logística e Aprovisionamento

10	52A002341/CC/005/2023	Aquisição de material para a colocação de internet no edifício do centro estudantil	Concurso por cotações	600 000,00	566 544,00	FPS, Lda.	Receitas próprias
11	52A002341/CC/006/2023	Aquisição de mobiliário para o Centro de Saúde	Concurso por cotações	45 000,00	43 801,60	Conforto Mobiliários, Lda.	Receitas próprias
12	52A002341/CC/007/2023	Aluguer de AC à Universidade Eduardo Mondlane	Concurso por cotações	170 000,00	168 281,20	MMS Holding Lda.	Receitas próprias
16	52A002341/CC/008/2023	Aquisição de acessório de canalização para o Edifício da Reitoria	Concurso por cotações	25 000,00	21 808,00	Macague Comercio e Serviços Lda.	Receitas próprias
14	52A002341/CC/009/2023	Fornecimento e montagem de cortinado para a sala magna	Concurso por cotações	-	-	Cancelado	Receitas próprias
15	52A002341/CC/010/2023	Fornecimento de produtos de higiene e limpeza para o Edifício da Reitoria	Concurso por cotações	10 000,00	7 273,02	Neto Limpezas Serviços, Lda.	Receitas próprias
16	52A002341/CC/011/2023	Fornecimento e montagem de AC para o Planificação	Concurso por cotações	-	-	Cancelado	Receitas próprias
17	52A002341/CC/012/2023	Fornecimento de produtos de higiene a UEM no âmbito da Gala	Concurso por cotações	50 000,00	50 000,00	JC Lavandarias e Serviços, Lda.	Receitas próprias
18	52A002341/CC/013/2023	Fornecimento de equipamento informático para FC da Universidade Eduardo Mondlane	Concurso por cotações	300 000,00	230 840,00	Farst Procurement Service, Lda.	Receitas próprias
19	52A002341/CC/013/2023	Fornecimento de géneros alimentícios para o CE-AFSN	Concurso por cotações	700 000,00	425 080,00	Shoprite, Lda.	Receitas próprias

Direcção de Logística e Aprovisionamento

20	52A002341/CC/014/2023	Fornecimento de Mobiliário de escritório para o CE-AFSN da Universidade Eduardo Mondlane	Concurso por cotações	6 174 000,00	-	Em avaliação	Fundo Doções
21	52A002341/CC/015/2023	Fornecimento de equipamento informático para FC da Universidade Eduardo Mondlane	Concurso por cotações	4 095 000,00	-	Em avaliação	Doações
22	52A002341/CC/016/2023	Fornecimento de Mobiliário de escritório para o CE-AFSN da Universidade Eduardo Mondlane	Concurso por cotações	3 213 000,00	-	Em avaliação	Doações

Anexo 2: Dados Referentes às Despesas Gerais (valores em meticais)

Meses	Ano 2022	Ano 2023
Janeiro	687 517,29	2.173.257,61
Fevereiro	1 221 524,09	1.503.248,29
Março	762 773,52	1.636.174,52
Abril	970 660,60	2.742.703,11
Maio	1 511 713,20	1.476.122,95
Junho	1 575 468,41	2.026.426,40
Julho	1 424 706,12	1.438.917,15
Agosto	1 296 574,00	1.370.687,28
Setembro	1 271 858,22	1.897.333,20
Outubro	1 578 054,21	1.827.604,04
Novembro	1 639 485,67	1.732.468,32
Dezembro	1 946 516,13	
	15 886 851,46	19.824.942,87

Tabela 4 Mapa comparativo despesa de água 2022/2023

Meses	Ano 2022	Ano 2023
Dezembro		3.265.620,08
Janeiro	880 474,72	3.876.624,03
Fevereiro	4 462 838,87	4.288.433,94
Março	3 693 844,39	3.806.985,65
Abril	3 574 770,33	2.872.417,61
Maio	3 302 200,79	4.543.938,79
Junho	2 605 703,65	3.672.652,58
Julho	4 073 286,24	3.688.151,14
Agosto	3 440 656,83	3.197.522,09
Setembro	3 264 982,27	3.368.582,34
Outubro	3 951 712,52	4.059.784,91
Novembro	3 582 499,57	4.197.618,98
Dezembro	4 066 016,93	
	40 898 987,11	44.838.332,14

Tabela 5 Mapa comparativo despesa de energia eléctrica 2022/2023

Período	Ano 2022	Ano 2023
I Trimestre	1 358 686,10	3.884.860,47
II Trimestre	1 358 686,10	3.884.860,47
III Trimestre	1 358 686,10	3.884.860,47
IV Trimestre	1 358 686,10	3.884.860,47
	5.434.744,40	15.539.441,88

Tabela 6 Mapa comparativo de despesas de arrendamento 2022/2023

Anexo 3: Despesas Gerais por unidade orgânica

Tabela 7 Consumo de água por unidade 2023

Gastos Correntes - Consumo Mensal de Água															
N/D	Nº Contrato Actualizado	Nr do N	Beneficiário	Janeiro	Fevereiro	Março	Abril	Mio	Junho	Julho	Agosto	Setembro	Outubro	Novembro	Valor
1	1000117843	64586	MUSEU NACIONAL DA MOEDA	2 480,16	2 224,32	2 188,56	907,61	-	1 407,81	2 947,87	3 189,02	3 109,63	3 430,18	3 430,18	25 315,34
2	1000163194	1167	RESIDENCIA DO M REITOR	-	-	-	-	-	-	-	-	-	-	-	-
3	1000042289	6149	FACULDADE DE ARQUITETURA	908,16	613,29	659,89	1 792,14	-	737,99	694,20	551,69	793,74	551,58	551,58	7 854,26
4	1000071248	65159	MUSEU DA HISTORIA NATURAL	5 437,83	3 510,58	7 893,26	9 569,89	9 218,34	11 138,86	7 369,35	6 887,00	9 550,02	6 404,65	6 404,65	83 384,43
5	1000068055	9048	FACULDADE DE DIREITO	40 902,13	38 418,26	32 808,33	51 169,61	-	33 775,13	31 984,46	27 221,76	35 615,89	40 172,94	40 172,94	372 241,45
6	1000066390	8840	CEISA	178,94	366,46	194,98	1 024,09	-	198,24	165,20	936,89	165,20	365,74	365,74	3 961,48
7	1000108058	62438	FACULDADE DE VETERINARIA	1 789,28	-	-	-	-	-	-	-	-	-	-	1 789,28
8	1000060039	62773	UEM - PROJECTO FARINHA MANDIOCO	1 906,34	-	-	-	-	-	-	-	-	-	-	1 906,34
9	1000188781	62909	DSS - Residência Universitária Nr. 2	194 870,27	148 081,72	149 738,24	167 049,79	117 211,58	3 306,25	112 950,86	109 252,87	156 670,95	142 615,13	47 479,41	1 349 227,07
10	1000088980	57238	CEISA	7 852,80	6 387,22	9 989,00	9 081,87	4 465,43	-	6 053,00	3 295,65	6 112,04	4 716,10	4 716,10	62 669,21
11	1000187992	62707	FACULDADE DE MEDICINA	103 435,34	38 669,57	53 490,03	74 086,40	42 528,34	-	39 634,27	35 051,97	40 120,32	42 528,34	42 528,34	512 072,92
12	1000010377	66860	DSS - Residência Universitária Nr. 4	35 477,56	20 500,45	19 165,02	46 328,79	30 147,38	40 392,26	30 549,34	24 118,06	31 834,47	26 529,78	26 529,78	331 572,89
13	1000032912	65404	CENTRO CULTURAL	19 012,54	12 319,69	10 441,57	15 141,11	12 236,14	13 563,21	10 899,24	11 901,92	12 585,86	14 909,93	14 909,93	147 921,14
14	1000107058	62270	DSS - SELF - R.U. Nr.1	69 180,98	49 200,79	54 584,75	83 197,26	58 445,76	-	62 304,53	55 712,47	24 274,08	147 599,37	147 599,37	752 099,36
15	1000117528	62909	DSS - R.U. Nr. 8	72 437,15	66 242,41	30 906,70	98 544,77	61 139,37	85 929,31	90 222,99	59 390,82	95 135,62	71 255,77	71 255,77	802 460,68
16	1000249714	6028	Museu da Historia Natural	13 666,09	10 732,13	14 856,59	22 346,93	14 434,83	22 050,27	14 074,37	13 322,37	24 274,08	35 464,70	35 464,70	220 687,06
17	1000195844	66859	DSS - Residência Universitária Nr. 5	60 741,06	6 311,07	71 359,41	137 330,60	102 877,83	94 245,04	66 002,51	66 404,46	86 247,67	67 047,59	67 047,59	825 614,83
18	1000202419	1E+06	SEDE - DSS	7 937,14	56 998,72	6 251,56	6 798,11	12 466,06	10 079,85	9 446,32	2 130,74	6 930,91	6 150,29	6 150,29	131 339,99
19	1000212019	62411	F.AGRONOMIA E ENG.FLORESTAL	427 170,81	190 408,70	284 722,45	375 356,54	214 088,74	375 348,05	254 882,28	158 895,43	275 130,01	312 683,41	312 683,41	3 181 369,83
20	1000090981	2E+06	UEM-SEDE - Campus Universitário	1 085 159,14	835 942,79	871 512,12	1 623 459,15	793 688,76	1 302 995,69	653 957,82	733 336,02	1 017 819,98	864 017,60	864 017,60	10 645 906,67
21	1000121315	62802	Arquivo Histórico de Moçambique/Reitor	22 713,89	16 320,12	-	-	3 174,39	31 258,44	44 778,54	59 088,14	70 962,73	41 160,94	41 160,94	330 618,13
22			Restoria da Balsa	-	-	15 412,06	19 518,45	-	-	-	-	-	-	-	34 930,51
TOTAL				2 173 257,61	1 503 248,29	1 636 174,52	2 742 703,11	1 476 122,95	2 026 426,40	1 438 917,15	1 370 687,28	1 897 333,20	1 827 604,04	1 732 468,32	19 824 942,87

Tabela 8 Consumo de energia por unidade 2023

Relatório Anual de Actividades, 2023

Gastos Correntes- Consumo Anual De Energia – 2023

N/C	Beneficiário	dez/22	Janeiro	Fevereiro	Março	Abril	Maió	Junho	Julho	Agosto	Setembro	Outubro	Novembro	VALOR
1	UEM(COLMEIA-2)	611 565,66	-	484 509,90	-	581 914,76	581 914,76	536 839,35	547 120,43	570 256,29	538 570,15	567 317,95	592 169,63	5 000 613,22
2	UEM(FACULDADE DE DIREITO)	88 620,50	79 038,97	89 134,02	-	66 672,53	75 253,32	-	64 401,14	66 167,78	66 420,15	65 915,40	77 524,71	650 528,02
3	FACULDADE DE ARQUITETURA	79 718,64	62 317,92	79 467,55	98 493,27	64 872,74	71 709,32	64 872,74	54 648,86	63 641,73	65 897,71	70 201,07	83 654,74	779 777,65
4	FACULDADE DE MEDICINA	120 463,55	122 876,39	109 318,80	112 896,19	100 412,45	104 163,97	-	91 264,38	91 619,15	92 287,90	98 322,70	111 050,10	1 034 212,03
5	BIBLIOTECA BRAZÃO MAZULA	173 562,02	207 203,01	232 398,84	269 460,65	192 671,38	90 187,77	192 671,38	133 492,76	154 105,61	189 074,98	184 800,33	183 868,60	2 029 935,31
6	FORTALEZA MS. CONCEICAO	31 435,53	49 057,52	45 200,47	29 852,30	53 554,74	52 418,44	53 554,74	42 559,75	41 967,39	47 697,15	37 150,28	-	453 012,98
7	FACULDADE DE MEDICINA (CAVE)	43 126,87	41 750,37	43 264,62	44 337,22	-	39 100,42	36 702,84	35 377,86	35 756,43	36 387,37	36 892,12	41 687,27	391 256,52
8	RESIDENCIA UNIVERSITARIA n° 1	132 752,17	123 392,51	117 974,94	135 529,74	141 098,69	147 876,89	141 098,69	154 198,31	146 987,45	139 692,79	135 987,93	135 464,91	1 519 502,85
9	FACULDADE DE LETRAS E CIÊNCIAS SOCIAIS E DIM	692 305,43	646 811,68	646 811,68	834 210,26	-	676 378,87	592 524,31	543 603,94	-	-	621 039,88	718 162,61	5 279 543,23
10	FACULDADE DE AGRONOMIA E ENG.FLORESTAL	259 099,28	250 004,42	290 242,78	67 616,51	192 727,53	247 107,15	192 727,53	183 795,74	587 104,66	192 312,88	198 106,66	245 550,04	2 647 295,90
11	RESIDENCIA UNIVERSITARIA n° 8	87 204,28	63 122,02	71 416,86	88 576,00	95 249,09	94 806,75	95 249,09	95 032,43	189 779,69	97 001,86	97 408,90	96 001,89	1 083 644,58
12	FACULDADE DE VETERINÁRIA	287 244,79	272 195,95	290 582,89	314 578,56	216 976,28	265 880,54	216 008,27	218 754,48	99 419,28	233 534,66	280 278,28	334 532,87	2 742 742,06
13	REITORIA CAMPUS UNIVERSITARIO	219 990,55	221 601,87	229 361,48	230 432,28	126 008,27	138 307,26	126 976,28	130 128,98	207 252,30	151 036,11	152 770,53	206 082,57	1 919 958,13
14	FACULDADE DE CIENCIAS-BIOLOGIA	207 089,46	1 020 561,67	713 645,07	829 618,37	634 092,64	708 815,42	634 092,64	614 820,87	148 328,46	606 276,23	680 210,82	696 732,00	7 287 194,19
15	CENTRO CULTURAL DA UEM	44 998,95	35 889,93	36 974,14	44 229,96	52 179,82	42 545,35	52 179,82	47 075,51	38 538,88	42 936,54	50 419,49	43 428,67	486 397,11
16	J. C. EST. C. G. UNIVERSIT	17 223,98	348,52	20 297,70	10 839,13	3 063,32	1 741,39	3 063,32	348,52	348,52	42 936,54	-	-	82 986,96
17	REITORIA DA BAIXA	15 140,08	14 885,89	20 297,70	15 119,33	14 791,24	42 545,35	14 791,24	14 784,94	14 627,20	14 286,49	14 229,71	14 299,11	194 658,20
18	REITORIA DA BAIXA	20 495,26	20 848,28	20 204,72	20 330,90	21 485,53	5 038,07	21 485,53	19 289,85	19 132,12	17 920,71	18 589,51	20 526,50	204 851,72
19	RESIDENCIA UNIVERSITARIA n° 2	81 188,53	74 910,65	75 017,91	75 087,31	85 466,29	14 955,29	85 466,29	84 059,29	85 938,42	84 513,57	87 012,09	85 579,77	838 026,88
20	RESIDENCIA UNIVERSITARIA n° 4	26 237,48	25 435,22	25 220,70	28 350,16	-	21 851,47	28 242,90	27 952,67	29 927,51	31 037,97	31 189,40	35 845,74	285 053,74
21	DSS PT 119 A	31 531,52	31 469,01	31 287,36	31 191,77	30 780,18	86 797,57	30 780,18	30 871,93	32 438,64	32 158,57	31 969,82	32 505,82	402 270,85
22	DSS - SEDE	35 964,36	39 355,00	39 235,12	43 853,61	27 682,60	29 479,55	27 682,60	27 928,66	28 149,49	27 752,00	27 821,40	35 261,15	354 301,18
23	RESIDENCIA UNIVERSITARIA n° 5	72 232,36	-	66 080,42	76 030,36	30 051,75	3 299,82	78 566,74	77 260,69	90 901,63	84 030,69	84 377,71	76 516,18	667 115,99
24	REITORIA DA BAIXA	28 750,10	29 012,65	29 511,09	29 643,59	25 088,20	31 308,31	25 088,20	22 936,69	24 286,90	21 895,64	22 539,20	25 428,91	286 739,38
25	MIN COMERCIO EXTERNO (Reitoria da Baixa)	33 178,90	29 694,07	31 271,42	28 552,06	-	29 133,76	-	22 652,77	22 015,52	21 529,69	22 293,13	-	207 142,42
26	MUSEU NACIONAL DA MOEDA	349,97	16 424,65	7 862,32	4 862,51	9 558,78	77 626,64	-	8 982,62	10 599,06	10 823,12	11 831,40	10 022,91	168 594,01
27	COMPLEXO PEGAGÓGICO II FACED	63 463,83	205 909,77	266 615,44	271 038,08	3 029,74	90 414,84	206 671,47	171 798,71	201 687,90	215 543,94	197 352,67	255 495,19	2 085 557,75
28	REITORIA DA BAIXA	-	48 993,50	88 012,11	20 391,41	43 888,12	77 626,64	43 888,12	40 415,17	37 530,39	39 182,84	42 479,73	-	482 428,03
29	REITORIA	-	-	-	-	-	26 211,27	-	-	-	-	-	-	26 211,27
30	DIR. NAC RECURSOS HUMANOS	19 435,64	29 012,65	19 769,37	19 643,18	20 198,41	25 820,09	-	-	18 400,23	17 239,29	18 040,39	-	168 123,81
31	RESIDENCIA DO MAG REITOR	-	19 399,01	-	-	9 130,25	32 418,43	-	19 794,61	-	-	-	40 127,09	121 069,39
32	MUSEU DA HISTORIA NATURAL	349,97	94 701,93	67 446,52	32 220,94	29 772,28	10 935,16	29 772,28	23 418,55	348,52	58 884,19	25 819,20	-	373 319,57
33	INSTITUTO DE INVESTIGAÇÃO CIENTÍFICA	-	-	-	-	-	226 051,08	141 307,51	139 380,03	140 204,54	149 720,61	147 417,01	-	944 080,78
34	UEM(POLANA)	-	-	-	-	-	73 800,25	-	-	-	-	-	-	73 800,25
35	UEM(KARL MARX)	-	-	-	-	-	-	348,52	-	-	-	-	-	348,52
36	UEM(KARL MARX)	-	-	-	-	-	20 677,92	-	-	-	-	-	-	20 677,92
37	UEM(SEDE)	-	-	-	-	-	20 539,12	-	-	-	-	-	-	20 539,12
38	UEM(SEDE)	-	-	-	-	-	238 661,42	-	-	-	-	-	-	238 661,42
39	UEM(SEDE)	-	-	-	-	-	20 539,12	-	-	-	-	-	-	20 539,12
TOTAL		3 265 620,08	3 876 624,03	4 288 433,94	3 806 985,65	2 872 417,61	4 543 938,79	3 672 652,58	3 688 151,14	3 197 522,09	3 368 582,34	4 059 784,91	4 197 618,98	44 838 332,14